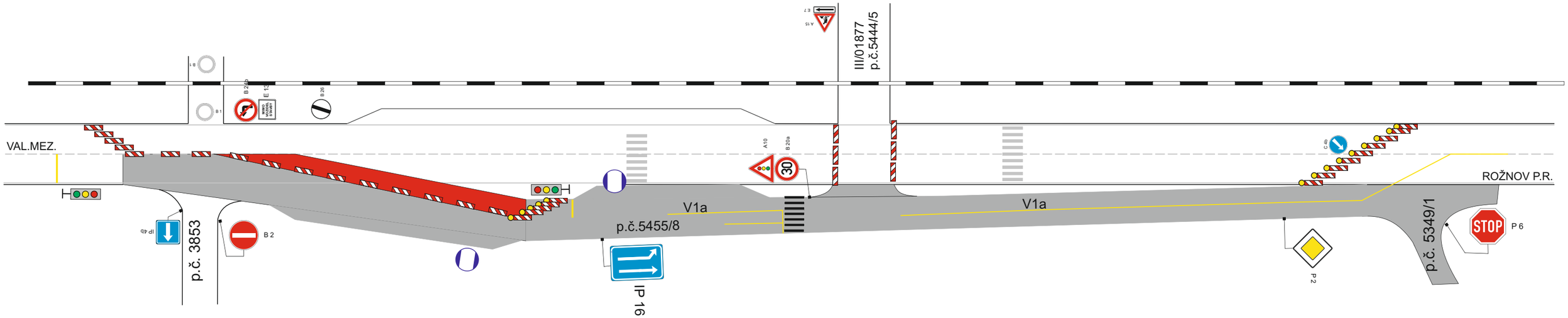

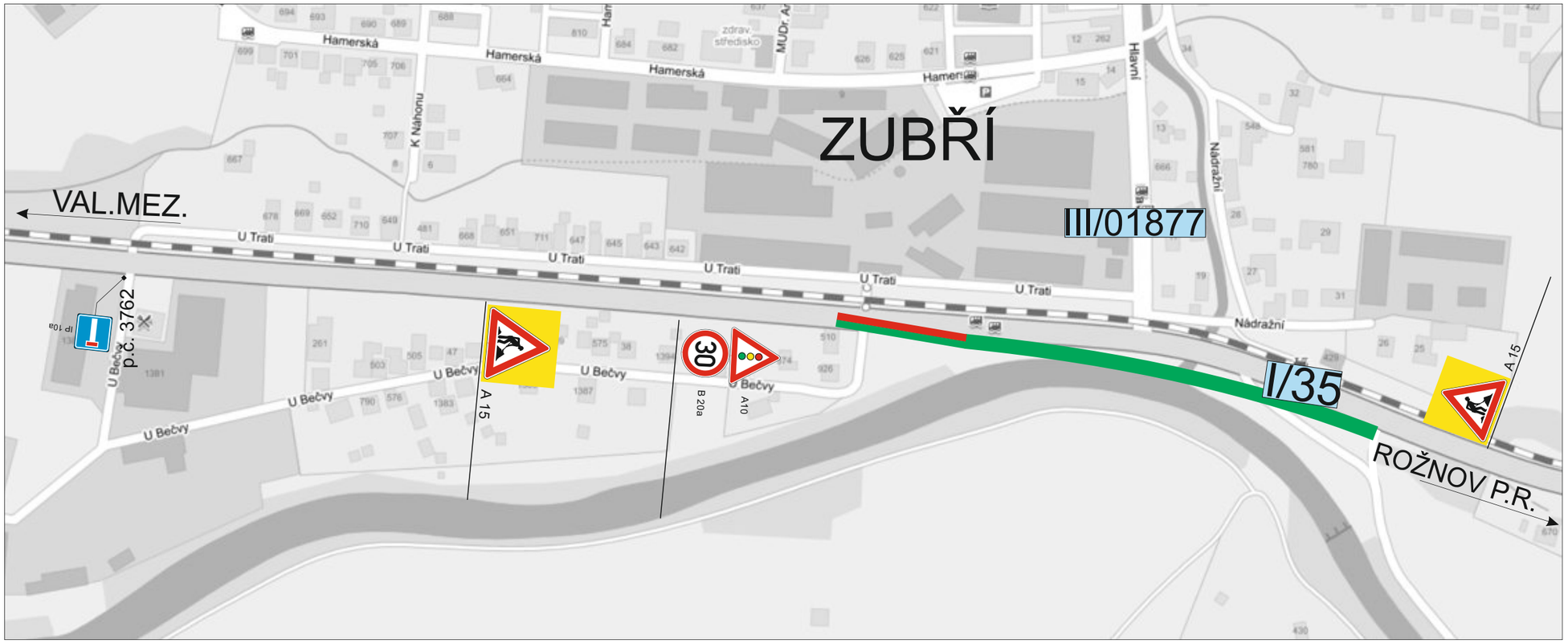

- pracovní místo
- zprovozněný úsek

Dopravní značení, které bude v rozporu s přechodným dopravním značením bude dočasně zakryto.
Přechodné dopr.značení bude provedeno v základní velikosti, reflexní folií tř.1 a osazeno dle TP 66 /2.vydání/.

STAVBA: SILNICE I/35 ZUBŘÍ,KŘIŽOVATKA SE SILNICÍ III/01877		
ZHOTOVITEL: SILNICE GROUP a.s.		
INVESTOR: ŘSD ČR		
DATUM: 11.2.2016	VYPRACOVAL: Janata	
NAŠE ZN. PDZ-04-16	ZKONTROLOVAL: Švarc	

NVB LINE s.r.o.
Cukrovar 716
768 21 Kvasice
www.nvbline.cz
janata@nvbline.cz
tel.: 774 763 506

SILNICE I/35 ZUBŘÍ,
KŘIŽOVATKA SE SILNICÍ III/01877
- IV. ETAPA

PŘECHODNÉ DOPRAVNÍ ZNAČENÍ